

Servicios

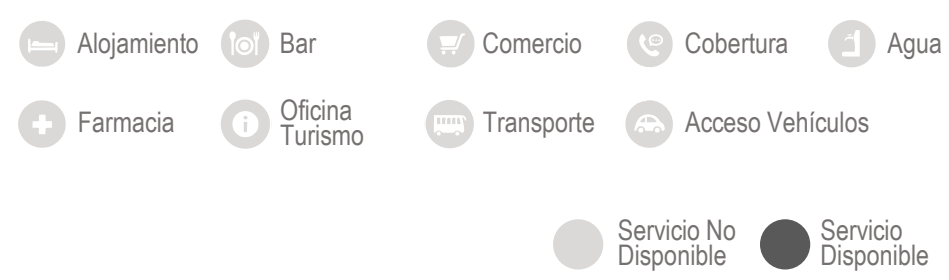

San Pedro Manrique	Albergue	Bar	Comercio	Colección	Agua	Farmacia	Turismo	Transporte	Acceso Vehículo
Buimanco									
Vea									
Peñazcurna									
Villarajo									
Armejún									
Valdemoro de San Pedro Manrique									
Taniñe									
Las Fuentes de San Pedro									
Villaseca Somera									
Valdeueteles									
Villardel Río									
La Cuesta									
Aldealcardo									
Yanguas									
Leria									
La Vega									
La Mata									
Vellosillo									
Camporredondo									
Diustes									
Villar de Maya									
Santa Cecilia									
Valdecantos									
Santa Cruz de Yanguas									
Villartoso									
Verguizas									
La Laguna									
Bretún									
Vizmanos									
Ledrado									
Valloria									
Las Aldehuelas									
Los Campos									
Huértiles									
Montaves									
Palacio de San Pedro									
Ventosa de San Pedro									
Mataojún									
San Andrés de San Pedro									
Navabellida									
El Collado									
Oncala									
Estepa de San Juan									
Castilfrío de la Sierra									
Aldealicés									
Carrascosa de la Sierra									
Pobar									
Villarraso									
Magaña									
Valdeprado									
Valdenequillos									
Verdoneses									
Castiljo de San Pedro									
Las Fuesas									
Fuentes de Magaña									
Corbón									
Valtajeros									
Torretarrancho									
Valdelavilla									
El Vallejo									
Sarnago									
Acrijos									
Fuentebella									
San Pedro Manrique									


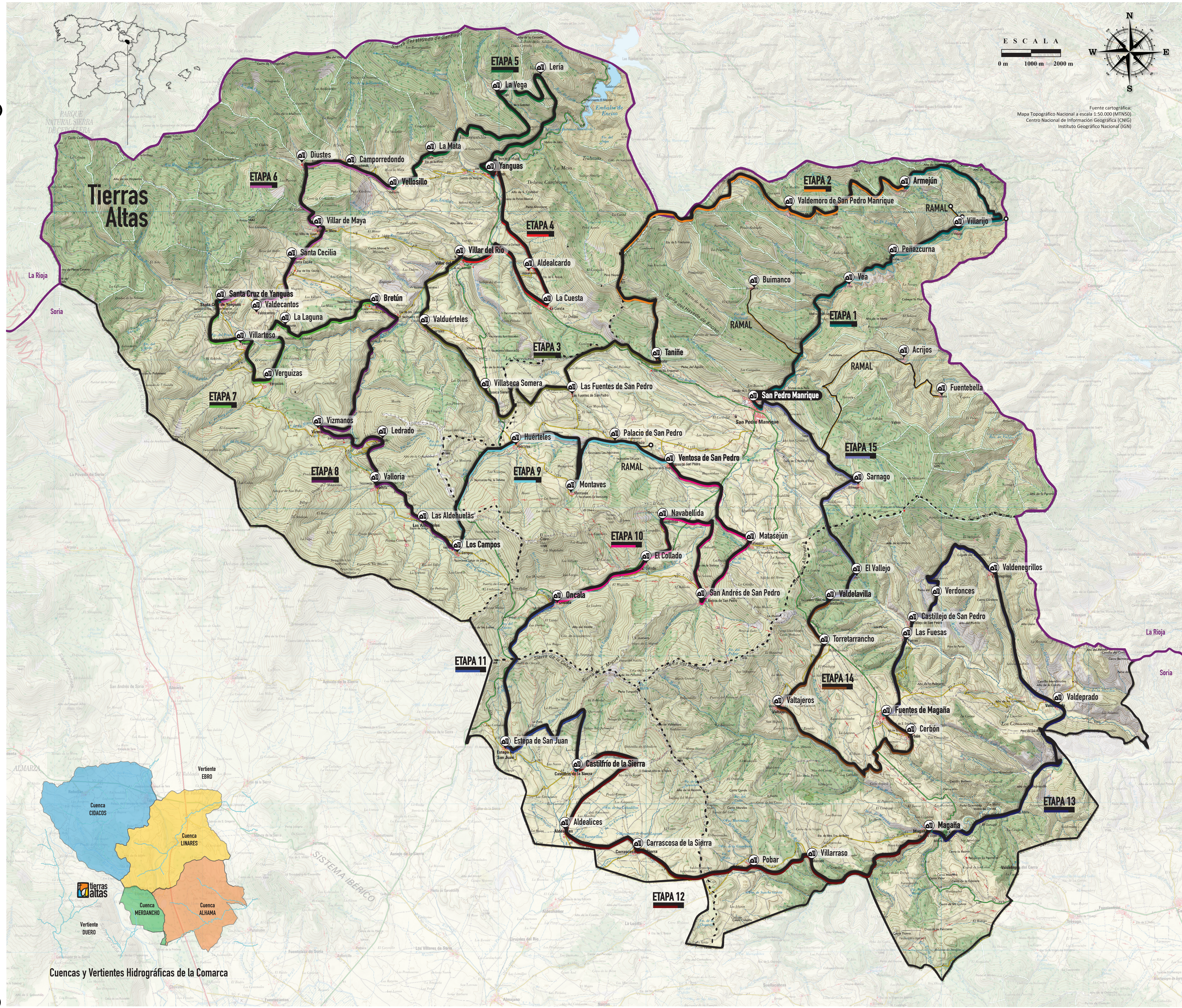

Etapas y Ramales

Etapas

ETAPA 1 :: San Pedro Manrique – Armejún

21 km • 675 m • 5h15min

Zona de despoblados del río Linares, un angosto y abrupto barranco de piedra que transita por Veas, Peñazcurna y Villarajo antes de subir y alcanzar Armejún. Previamente se deja atrás el cruce del ramal a Buimanco. Puentes de piedra seca, caminos sujetos en las laderas con muros de piedra y varios restos de molinos harineros serán los compañeros de ruta. En Villarajo se puede optar por adelantarse en los ramales del Canal y Acueducto del Olivar de Villarajo, o el Trujal y Fuente Medicinal de Villarajo y visitar, en este último, las ruinas de un trujal que operaba en esta demarcación y que era el único de la provincia.

ETAPA2 :: Armejún – Taniñe

21 km • 1000 m • 5h15min

Zona de despoblados, en altitud, que regresa por pistas forestales coqueletando con la muga de la vecina provincia de La Rioja. Transita a troques por Cañada en el cordal a la Sierra de Avellaneda. Visita Valdemoro de San Pedro Manrique y alcanza el punto más alto de todo el recorrido con los 1.721 m del Alto del Ayedo, para terminar descendiendo hacia Taniñe.

ETAPA 3 :: Taniñe – Villar del Río

18 km • 3025 m • 4h30min

Paisaje abierto y pistas anchas hasta Las Fuentes de San Pedro y hasta Villaseca Somera. A partir de ahí, ya en la cuenca del río Cidacos, se adentra en el barranco y continúa por el camino antiguo del fondo hasta el bonito Valdeueteles. Ya casi a orillas del Cidacos, se asciende a la Peña de las Zorras para afrontar el último tramo hasta Villar del Río.

ETAPA 4 :: Villar del Río – Yanguas

12 km • 200 m • 3h00min

Por el GR66 se deja Villar del Río hacia la pequeña y señorial localidad de La Cuesta. Desde aquí, rumbo Aldealcardo, imponente despoblado a los pies del Pico Ayedo. Se puede optar por visitar la Fuente de aguas Medicinales de Ontávaro (1,5 km) o continuar recorrido dirección el final de etapa en Yanguas, finalizando por el bonito paseo del río de la localidad.

ETAPA 5 :: Yanguas – Vellosillo

20 km • 825 m • 5h00min

Recorrido que transita casi al completo por los Caminos Arrieros de Yanguas. Primero por la Torre de San Miguel, y luego por los caminos tradicionales de Leria y La Vega. Se adentra en Valdecillo y desciende por la presa del siempre valiente río Masas, visita el despoblado de La Mata antes de alcanzar el destino final, el también despoblado, Vellosillo.

ETAPA 6 :: Vellosillo – Santa Cruz de Yanguas

13 km • 550 m • 3h15min

Empieza coincidiendo con el GR66, visitando Camporredondo y Diustes y su hayedo. Se separan en el collado de la Cerrezuela y el Gran Sendero baja por camino viejo a Villar de Maya y Santa Cecilia. Transita por Valdecantos y algún tramo de Cañada antes de alcanzar Santa Cruz de Yanguas.

ETAPA 7 :: Santa Cruz de Yanguas – Bretún

14 km • 475 m • 3h30min

Comienza dirección Villartoso subiendo Las Muertes y bajando por Cañada en El Robledo. Se rodea la Fuente de Allá para seguir dirección Verguizas. De ahí al Puente de las Llanas para subir a La Laguna. Casi bordeando el castro, se toma la ladera izquierda del Baos dirección Bretún, donde se entra visitando el principal yacimiento de icnitas de la localidad.

ETAPA 8 :: Bretún – Los Campos

17 km • 575 m • 4h15min

Etapla completa por caminos tradicionales. El camino del Molino de Bretún donde se coge la Ruta del Alto Cidacos hasta Vizmanos. Subida a Ledrado y media ladera hasta Valloria. Visita obligada a sus museos y yacimientos antes de buscar Las Aldehuelas y el final de etapa en Los Campos.

ETAPA 9 :: Los Campos – Ventosa de San Pedro

15 km • 325 m • 3h45min

En las proximidades del Nacedero del Cidacos se asciende por la ladera en busca del collado de Zañquiles donde se traspone la vertiente en busca del camino viejo hacia Huértiles. Se continúa por el camino del barranco hasta cortar con el camino entre Las Fuentes de San Pedro y Montaves, que se coge para llegar a esta localidad, la más alta de Tierras Altas y la segunda de mayor altitud de toda Soria son sus 1.375 m. Se baja por el espectacular camino del fondo del barranco hasta Palacio de San Pedro donde se cogerá el camino de las peñas hacia Ventosa de San Pedro. Antes de llegar al final de etapa se encuentra el desvío al Ramal de la Ermita de Rabanera.

ETAPA 10 :: Ventosa de San Pedro – Oncala

19 km • 650 m • 4h45min

Muy bonita. Por el río Ventosa y su camino bajo peñas, se transita por el Puente de Rabanera y el paraje del molino Romero Gil de Mataojún. Se sube por el camino del molino y tras visitar la localidad se sigue subiendo por el camino tradicional de San Andrés de San Pedro para llegar a esta localidad. Desde San Andrés, salvando el embudo de San Pedro, se busca la cañada dirección Navabellida. De ahí se baja a El Collado para acceder al camino entre muros del fondo del valle en busca de Oncala.

ETAPA 11 :: Oncala – Castilfrío de la Sierra

13 km • 425 m • 3h15min

Se sale de Oncala por el camino del puerto, atravesando la doléica y las espectaculares cuerdas del acebal. Tras vislumbrar la cuenca de Soria desde lo alto del Puerto de Oncala, se desciende hacia Estopa de San Juan. Se gira de nuevo hacia la Sierra de Alba para ascender por camino viejo hasta el imponente castro de Castilfrío de la Sierra, población que se alcanza por el camino real que les comunicaba con San Pedro Manrique.

ETAPA 12 :: Castilfrío de la Sierra – Magaña

23 km • 475 m • 5h45min

Ascenso inicial para visitar el Dolmen de la Tojera y tránsito por pistas y cañada para llegar a Aldealicés. Se gira dirección Carrascosa de la Sierra y por su bonito paseo del río se alcanza la carretera para cambiar de vertiente a la del río Alhama. Tras visitar Pobar, ya por caminos tradicionales, se visita Villarraso antes de llegar a Magaña y su Castillo.

ETAPA 13 :: Magaña – Fuentes de Magaña

27 km • 1250 m • 6h45min

La etapa más larga, por el Alhama y el camino de los molinos hasta la Vega de Corbón, donde se salva el cerro para llegar por camino viejo a Valdeprado. Largo ascenso por la falda sur de la Alacama hasta el imponente Valdenequillos. Largo y bonito descenso en busca de Verdoneses y su camino de acceso desde Castilfrío de San Pedro. Se baja a Las Fuesas para subir por el GR66 y La Trocha dirección Fuentes de Magaña.

ETAPA 14 :: Fuentes de Magaña – Valdelavilla

17 km • 400 m • 4h15min

Se visita la iglesia románica de doble ábside del pueblo vecino de Corbón. Se busca el yacimiento de icnitas de Miraflores y su réplica gigante de dinosaurio. De ahí hacia el barranco del río Montes para ascender a Valtajeros y su iglesia fortaleza. El tramo final atraviesa el despoblado de Torretarrancho antes de bajar por la escarpada ladera hacia Valdelavilla.

ETAPA 15 :: Valdelavilla – San Pedro Manrique

12 km • 400 m • 3h00min

Por el encinar y los pinares de repoblación se buscan los restos del camino tradicional de El Vallejo al que se accede por el camino del pozo. Se sigue barranco arriba por la abrupta ladera y las cetas del camino viejo de "Escaleruela". Desde el collado, ya en la cuenca del Linares, se busca el camino tradicional hasta Sarnago. En el Prado Lastras se puede optar por el Ramal a Acrijos y Fuentebella o continuar hasta San Pedro Manrique.

Ramales

RAMAL :: Buimanco

3,5 km • 275 m • 45min (sólo ida)

En las proximidades de los restos de La Central, parte este ramal que lleva directo a Buimanco, bonito y espectacular camino a media ladera en ascenso que da acceso Buimanco desde el Linares y que constituía la principal vía de comunicación con San Pedro Manrique.

RAMAL :: Canal y Acueducto del Olivar de Villarajo

0,3 km • 40 m • 15min (sólo ida)

Por el camino de Navasaz transita paralelo al canal de riego hasta el esbelto e imponente acueducto que llevaba el agua al olivar de la solana.

RAMAL :: Trujal y Fuente Medicinal de Villarajo

1 km • 100 m • 15min (sólo ida)

Acceso para visitar los restos del antiguo Trujal de Villarajo (único de la provincia de Soria) y la fuente de aguas medicinales de la localidad.

RAMAL :: Ermita de Rabanera

0,4 km • 20 m • 15min (sólo ida)

En el encuentro de los caminos de Palacio, San Pedro y Ventosa, en la zona del río, parte este ramal que lleva hasta las ruinas de la Ermita de Rabanera.

RAMAL :: Acrijos y Fuentebella

10 km • 550 m • 2h30min (sólo ida)

Desde el Prado Lastras, tras dos cortafuegos, se accede al camino tradicional, para llegar a Acrijos primero y a Fuentebella después.



<https://gransenderotierrasaltas.es/>
<https://tierrasaltaturismo.es/>

ESCANEA EL CÓDIGO QR

Accede a la WEB del Gran Sendero de Tierras Altas: consulta los TRACKS, la TOPOGUÍA, los MAPAS y MUCHO MAS...